



Descubre todo lo que la  
Universidad de Zaragoza puede  
ofrecerte

Vicerrectorado de Estudiantes y Empleo



# Descubre todo lo que la Universidad de Zaragoza Puede ofrecerte



1. **Presentación**
2. **Grados**
3. **Evaluación de Acceso Universidad (EvAU): acceso, admisión y matrícula**



# La Universidad de Zaragoza, la **Universidad Pública de Aragón**, con casi 500 años de historia, cuenta con diferentes Campus en:



**Teruel**

**Zaragoza**

**Huesca**

¿Qué te ofrece la Universidad de Zaragoza?



Vicerrectorado de Estudiantes y Empleo

# ¿Qué te ofrece la Universidad de Zaragoza?

**29.148 alumnos**

**3.622 profesores e investigadores**



**Más de 5.000 asignaturas**  
(además de otras 1000 que se imparten on-line)

- ✓ 61 Titulaciones de Grado Universitario  
(61+11) → 72 vías de acceso
- ✓ 60 Titulaciones de Master Universitario
- ✓ 43 Programas de Doctorado
- ✓ 83 Estudios propios de Postgrado



# ¿Qué te ofrece la Universidad de Zaragoza?

## UN BUEN PLAN FORMATIVO



### FORMACIÓN TEÓRICO-PRÁCTICA



### ATENCIÓN y ORIENTACIÓN PERSONALIZADA



### PROFESORADO ALTAMENTE CUALIFICADO



### TALLERES FORMATIVOS



### APRENDIZAJE DE IDIOMAS (10 idiomas)



4000 alumnos

# ¿Qué te ofrece la Universidad de Zaragoza?



UN MUNDO DE SERVICIOS A TU  
DISPOSICIÓN

## ATENCIÓN DIVERSIDAD



## BIBLIOTECAS

## DEPORTE



## SERVICIO de ORIENTACION y EMPLEO



¿Has pensado para qué es imprescindible que te inscribas en expoTALENT'21?



## Infraestructuras



## Cultura





Empleo

Convenios prácticas

Formación  
práctica.

Orientación  
hacia el  
empleo

Las prácticas en empresas o  
instituciones deberían ser obligatorias  
y adecuadas 100% a la formación  
recibida

Hacia mejora de  
inserción laboral



# ¿Qué te ofrece la Universidad de Zaragoza?



## BECAS



CONVOCATORIAS de becas y ayudas	2021-2022
<b>Convocadas por el Ministerio de Educación</b>	
Becas de Colaboración	65
Becas de carácter General para Universitarios	6.338
<b>Convocadas por la Universidad de Zaragoza</b>	
Discapacitados	0
Para enseñanzas de Grado y Máster	852
Tutela académica de doctorado	14
Becas excelencia	27
Ayudas para extranjeros no residentes no comunitarios	6
Situaciones sobrevenidas	18
<b>Total:</b>	
<b>Totales:</b>	<b>7.320</b>

# ¿Qué te ofrece la Universidad de Zaragoza?

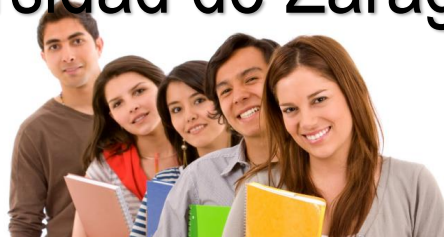

Una universidad que apuesta por el acompañamiento al estudiantado

Jornadas de bienvenida

Cursos cero

Programa Tutor

Programa Mentor

Gabinete de Atención Psico-Social



COMPROMETIDQS  
Universidad de Zaragoza



*Bienvenidos*

POUZ



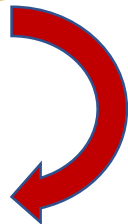
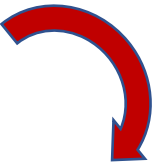
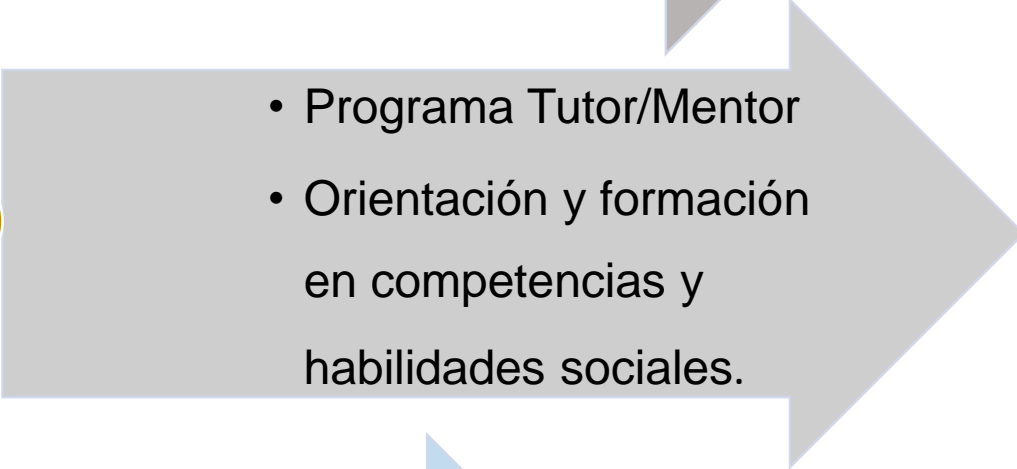
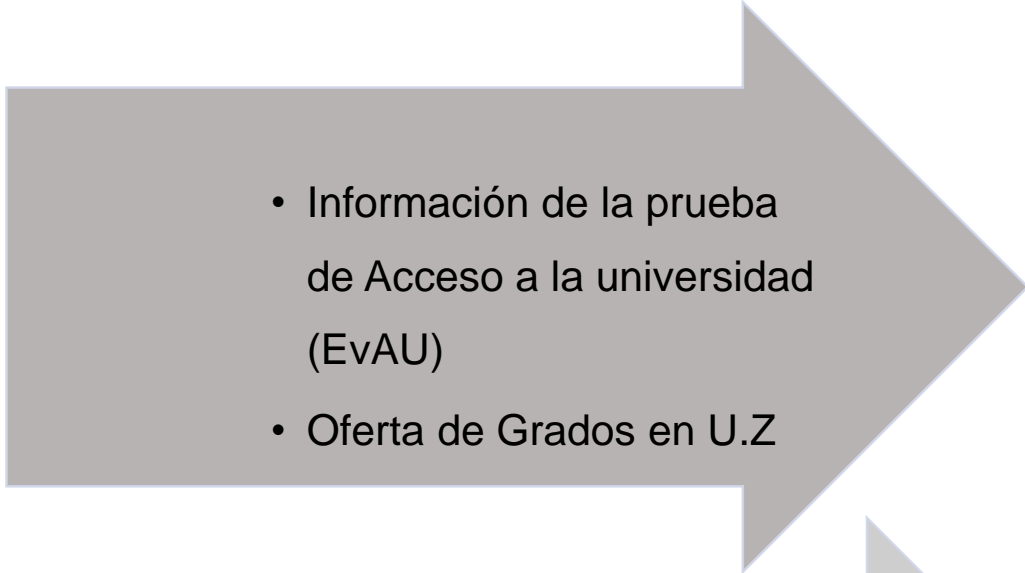

# ¿Qué te ofrece la Universidad de Zaragoza?

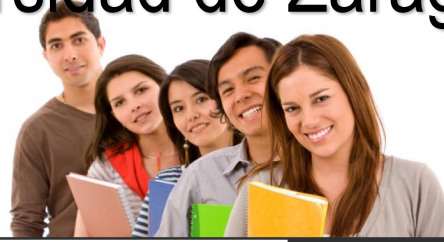

## INCENTIVAMOS LA MOVILIDAD

### RESIDENCIAS UNIVERSITARIAS



### PROGRAMAS DE MOVILIDAD INTERNACIONAL

**ERASMUS+ (Europa), Norteamérica – Asia - Oceanía, Iberoamérica:**

**1.189 estudiantes salientes (36 países de destino)**

**1.103 estudiantes extranjeros recibidos en Zaragoza (procedentes de 39 países)**





**UNITA** se desarrollará plenamente a lo largo de los próximos 10 años y consolidará la colaboración intensiva entre sus miembros.



Los programas de movilidad y la investigación conjunta se potenciarán enormemente con apoyo económico de la Comisión Europea

Desde UNITA se imparten charlas sobre movilidad europea, previa petición de los centros: [kermit@unizar.es](mailto:kermit@unizar.es)

# ¿Qué te ofrece la Universidad de Zaragoza?



COMPROMISO SOCIAL



COMPROMETIDOS  
Universidad de Zaragoza

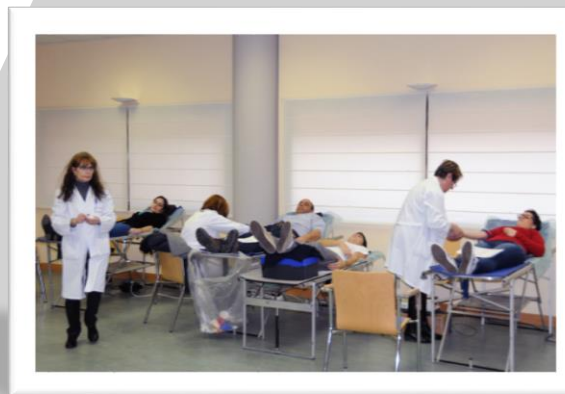

SOLIDARIDAD



VOLUNTARIADO



Universidad  
Zaragoza



Plan Estratégico para el fomento del respeto, la diversidad y la igualdad LGBT+ en la Universidad de Zaragoza

Estudio de las actitudes, valores y experiencias socioespaciales de la diversidad para la implementación de buenas prácticas



# Descubre todo lo que la Universidad de Zaragoza Puede ofrecerte



## 2.-Grados



<http://www.unizar.es> → Secretaria virtual

# ¿Qué te ofrece la Universidad de Zaragoza?



## A la hora de elegir una carrera



consejos

- Elige una titulación que te interese.
- Consulta las asignaturas que se cursan en esos estudios.
- Analiza las salidas profesionales.
- Consulta con los padres, los orientadores y con la propia Universidad.
- Infórmate sobre becas, alojamiento y transportes.



[estudios.unizar.es](http://estudios.unizar.es)

Universidad Zaragoza

ES Enlaces Usuario

## Oferta de estudios oficiales universitarios

☆☆☆

Buscar estudio...

Listado alfabético: Grados | Másteres universitarios | Doctorado

Listado por ramas de conocimiento: Grados | Másteres universitarios | Doctorado

- ARTES Y HUMANIDADES
- CIENCIAS
- CIENCIAS DE LA SALUD
- CIENCIAS SOCIALES Y JURÍDICAS
- INGENIERÍA Y ARQUITECTURA

**Descubre todo lo que la Universidad de Zaragoza puede ofrecerte**



Guías Docentes

Planes de estudio

Asignaturas

PRACTICAS

Perfiles de  
salida

Movilidad  
Actividades



[estudios.unizar.es](http://estudios.unizar.es)

## Ámbitos

(8)

[Bellas Artes \[T\]](#)

[Filosofía \[Z\]](#)

[Estudios Ingleses \[Z\]](#)

[Estudios Clásicos \[Z\]](#)



[Filología Hispánica \[Z\]](#)



[Historia \[Z\]](#)

[Historia del Arte \[Z\]](#)

[Lenguas Modernas \[Z\]](#)



<b>Ámbitos</b>	<b>(16)</b>
<u>Información y Documentación [Z]</u>	<u>Gestión y Administración Pública [H]</u>
<u>Periodismo [Z]</u>	<u>Relaciones Laborales y Recursos Humanos [Z]</u>
<u>Geografía y Ordenación del Territorio [Z]</u>	<u>Magisterio en Educación Infantil [H,T, Z]</u>
<u>Trabajo Social [Z]</u>	<u>Magisterio en Educación Primaria [H, T, Z]</u>
<u>Ciencias de la Actividad Física y del Deporte [H] *</u>	<u>Administración y Dirección de Empresas [H,T, Z]</u> En Z: grupo en inglés
<u>Derecho [Z]</u>	 <u>Marketing e Investigación de Mercados [Z]</u>
<u>Economía [Z]</u>	 <u>Finanzas y Contabilidad [Z]</u>
<u>Turismo [Z]</u>	 * <u>DADE [Z]</u>





Ámbitos (10)	
<a href="#">Ciencias Ambientales [H]</a>	
<a href="#">Ciencia y Tecnología de los Alimentos [Z]</a>	
<a href="#">Óptica y Optometría [Z]</a>	
<a href="#">Geología [Z]</a>	
<a href="#">Matemáticas [Z] *</a>	
<a href="#">Física [Z]</a>	
<a href="#">Programación conjunta Física – Matemáticas (FisMat) [Z]</a>	
<a href="#">Química [Z]</a>	
<a href="#">Biotecnología [Z]</a>	

[Programa conjunto en Matemáticas-Ingeniería Informática](#)



## Ámbitos

(9)

[Enfermería](#) [H, T, Z]

[Fisioterapia](#) [Z]

[Terapia Ocupacional](#) [Z]

[Medicina](#) [H, Z]

[Nutrición Humana y Dietética](#) [H] \*

[Veterinaria](#) [Z]

[Odontología](#) [H]

Programa Conjunto:  
Nutrición H. y Dietética - CC. Actividad Física y del Deporte [H]

[Psicología](#) [T]



<b>Ámbitos</b>	<b>(18)</b>
<a href="#">Arquitectura [Z]</a>	<a href="#">Ingeniería Electrónica y Automática [T, Z]</a>
<a href="#">Ingeniería en Diseño Industrial y Desarrollo de Producto[Z]</a>	<a href="#">Ingeniería Mecánica [Z]</a>
<a href="#">Ingeniería Agroalimentaria y del Medio Rural [H]</a> 	<a href="#">Ingeniería de Tecnologías y Servicios de Telecomunicación [Z]</a>
<a href="#">Arquitectura Técnica [LA]</a>	<a href="#">Ingeniería Informática [T, Z] *</a>
<a href="#">Ingeniería de Tecnologías Industriales [Z]</a>	<a href="#">Ingeniería Organización Industrial [LA, Z] *</a>
<a href="#">Ingeniería Civil [LA]</a>	<a href="#">Ingeniería Mecatrónica [LA] *</a>
<a href="#">Ingeniería Química [Z]</a>	<a href="#">Programa conjunto en Ingeniería Informática-Administración y Dirección de Empresas [T]</a>
<a href="#">Ingeniería Eléctrica [Z]</a>	Prog. conjunto Mecatrónica-Organización Industrial [LA]
Prog. Conj. Ing. Informática.-ADE (T)	Ingeniería de Datos en Procesos Industriales (LA)



# Descubre todo lo que la Universidad de Zaragoza Puede ofrecerte



3.- Evaluación de Acceso Universidad (EvAU): acceso, admisión y matrícula

# Preinscripción 2023

## ¿Dónde?

**1.- Todos** los estudiantes de 2º Bachillerato y del último curso del CFGS así como los que estudiaron en cursos pasados

- **En su centro de secundaria, a través de la aplicación on-line PAUNET,**
- ***Hasta el 10 de febrero de 2023***
- Se han facilitado instrucciones a todos los centros para la introducción de datos, uso de la aplicación, etc.... [similar a cursos anteriores]

2.- Estudiantes sin vinculación con centros de enseñanza de Aragón

- **En la sección de Acceso y Admisión de la UZ o en los Vicerrectorados de Huesca y Teruel**
- **Desde el 16 de enero hasta el 10 de febrero de 2023**



# Inscripción de la EvAU 2023

- **Dónde:** en el mismo lugar donde el estudiante haya hecho la preinscripción.
- **Cuándo:** a mediados de mayo de 2023, en las fechas que señale el centro correspondiente de secundaria.
  - - A mediados de junio de 2023 para la *convocatoria extraordinaria*.
  - - Los que no tengan centro de referencia lo podrán hacer en la sección de acceso **y admisión** de la UZ desde el 2 al 24 de mayo para la **convocatoria ordinaria** (o desde el 20 al 27 de junio para la extraordinaria)



# Cambio en las materias de opción

- ✓ En la inscripción podrán realizarse cambios de las materias de opción elegidas en el periodo de preinscripción únicamente si lo permite el calendario de la prueba.
- ✓ Los estudiantes que no hayan realizado preinscripción sólo podrán realizar la inscripción de acuerdo con el calendario de la prueba en lo que se refiera a las materias de opción.





# ESTRUCTURA DE LA EvAU

## De qué nos tenemos que examinar

### FASE OBLIGATORIA

- Sin caducidad
- **Nota de 0 a 10**

### FASE VOLUNTARIA

- Validez dos cursos académicos
- **Puede subir la nota hasta 4 puntos**

# De qué nos tenemos que examinar

## ESTRUCTURA DE LA EvAU

Se evaluarán únicamente las asignaturas de 2º de Bachillerato que sean troncales generales y troncal específica **CURSADAS** en cada modalidad de Bachillerato.

### FASE OBLIGATORIA

- Sin caducidad
- **NOTA de 0 a 10**

Historia de España, Lengua castellana y literatura II y Lengua Extranjera II

### CIENCIAS

Matemáticas II

### ARTES

Fundamentos de Arte II

### CIENCIAS SOCIALES Y HUMANIDADES

Matemáticas aplicadas a las CCSS II  
Latín II

# FASE VOLUNTARIA

- Validez dos cursos académicos
- **Puede subir la nota hasta 4 puntos**

## CIENCIAS

Física

Química

Dibujo Técnico II

Geología

Biología

## HUMANIDADES Y

### CIENCIAS SOCIALES

Historia de la Filosofía

Economía de la Empresa

Geografía

Griego II

Historia del Arte

## ARTES

Cultura Audiovisual II

Artes Escénicas

Diseño

✓ Evalúa conocimientos en materias concretas relacionadas con los estudios que se quieren cursar. Permite mejorar la nota de admisión, de cualquier materia con ponderación.

✓ Se podrán examinar de materias troncales de opción de 2º de Bachillerato, hasta un máximo de cuatro, incluida otra lengua extranjera diferente de la examinada en la Fase Obligatoria, con independencia de si han sido **CURSADAS o NO**

✓ **Cuando el estudiante se examina en la misma convocatoria de la FO**

✓ **Calificación por materia superada:  $\geq 5$**

# Calificación de Acceso a la Universidad

$0,6 * NMB$



Calificación Acceso  
Universidad  
(CAU)

Hasta 10

$0,4 * Fase$

Obligatoria EvAU si

$es \geq 4$

Si CAU

Es una nota  $\geq 5$  como resultado  
de la media ponderada

**SE HA SUPERADO LA EvAU**

NOTA DE ACCESO CON  
VALIDEZ INDEFINIDA

**Se podrá intentar mejorar la EvAU cuantas veces se quiera y se mantendrá la nota más alta.**



# Materias que ponderan para el cálculo de la nota de admisión [M1 y M2]

En función de la titulación solicitada, ponderan **TODAS** las materias superadas  $\geq 5$  en la EvAU:

Troncales generales, troncales según modalidad de bachillerato y troncales de opción ( el resultado del examen, único, computa para la media de la FO y también, en su caso, para mejorar la nota de admisión según titulación).



## ¿Cómo calcular la nota de admisión?

Nota de admisión (**NA**) hasta 14 que se calculará

$$NA = 0,6 * NMB + 0,4 * EvAU + a * M1 + b * M2$$



Nota de Acceso  
hasta 10 puntos

Nota de Acceso  
hasta 10 puntos

Hasta 4 puntos con  
las ponderaciones

+

Hasta 4 puntos con  
las ponderaciones

=

Nota de Admisión  
Máximo 14 puntos

♣) Validez para la admisión en los dos cursos académicos siguientes a la superación de las mismas.

# Ponderaciones Ciencias 2023-2024

Grados / Programaciones Conjuntas	Matemáticas II	Biología	Geología	Física	Química
Biotecnología (Z)	0,2	0,2	0,15	0,2	0,2
Ciencia y Tecnología los Alimentos (Z)	0,2	0,2	0,15	0,2	0,2
Ciencias Ambientales (H)	0,2	0,2	0,2	0,2	0,2
Física (Z)	0,2	0,2	0,2	0,2	0,2
Geología (Z)	0,2	0,2	0,2	0,2	0,2
Matemáticas (Z)	0,2	0,15	0,15	0,2	0,15
Programa conjunto Física/Matemáticas (FisMat) (Z)	0,2	0,15	0,15	0,2	0,2
Óptica y Optometría (Z)	0,2	0,2	0,15	0,2	0,2
Química (Z)	0,2	0,2	0,2	0,2	0,2

# Ponderaciones Ciencias de la Salud 2023-2024

Grados /Programaciones Conjuntas	Matemáticas II	Biología	Geología	Física	Química	Matemáticas Aplicadas CC.SS. II	Economía de la Empresa
Enfermería (H, T, Z)	0,15	0,2	0,1	0,1	0,2		
Fisioterapia (Z)	0,15	0,2	0,1	0,2	0,2		
Medicina (H, Z)	0,15	0,2	0,1	0,15	0,2		
Nutrición Humana y Dietética (H)	0,15	0,2	0,1	0,1	0,2		
Odontología (H)	0,15	0,2	0,1	0,15	0,2		
Psicología (T)	0,15	0,2	0,1	0,15	0,2		
Terapia Ocupacional (Z)	0,15	0,2	0,1	0,15	0,2		
Veterinaria (Z)	0,15	0,2	0,1	0,15	0,2		
Programa conjunto Nutrición Humana y Dietética y Ciencias de la Actividad Física y del Deporte (H)	0,1	0,2	0,1	0,2	0,2	0,2	0,15





# Ponderaciones Artes y Humanidades 2023-24

Grados/

Programaciones Conjuntas

	Lengua Castellana y Literatura	Historia de España	Lengua Extranjera: INGLÉS	Lengua Extranjera: FRANCÉS	Lengua Extranjera: ALEMÁN	Dibujo Técnico	Matemáticas Aplicadas C.S.S.	Historia de la Filosofía	Economía de la Empresa	Latín	Griego	Geografía	Historia del Arte	Fundamentos del Arte	Cultura Audiovisual	Artes Escénicas	Diseño
Bellas Artes (T)						0,2	0,1	0,2	0,1	0,2	0,2	0,1	0,2	0,2	0,2	0,1	0,2
Estudios Ingleses (Z)			0,2				0,1	0,2	0,1	0,2	0,2	0,2	0,15	0,1	0,1	0,1	0,1
Estudios Clásicos (Z)	0,2						0,1	0,2	0,1	0,2	0,2	0,2	0,15	0,1	0,1	0,1	0,1
Filología Hispánica (Z)	0,2						0,1	0,2	0,1	0,2	0,2	0,2	0,15	0,1	0,1	0,1	0,1
Filosofía (Z)							0,1	0,2	0,1	0,2	0,2	0,2	0,15	0,1	0,1	0,1	0,1
Historia (Z)		0,2					0,1	0,2	0,1	0,2	0,2	0,2	0,2	0,2	0,1	0,1	0,1
Historia del Arte (Z)		0,2					0,1	0,2	0,1	0,2	0,2	0,2	0,2	0,2	0,2	0,1	0,2
Lenguas Modernas (Z)			0,2	0,2	0,2		0,1	0,2	0,1	0,2	0,2	0,2	0,15	0,1	0,1	0,1	0,1

# Ponderaciones Ciencias Sociales y Jurídicas 23-24

Grados/ Programaciones Conjuntas	Lengua Castellana e Italiana	Lengua Extranjera: INGLÉS	Lengua Extranjera: FRANCÉS	Lengua Extranjera: ALEMÁN	Matemáticas	Biología	Geología	Física	Química	Dibujo Técnico	Matemáticas Aplicadas CC.SS.	Historia e Historia de la Filosofía	Economía e Historia de la Empresa	Latín	Griego	Geografía	Historia del Arte	Fundamentos del Arte	Cultura Audiovisual	Artes Escénicas	Diseño
	Administración y Dirección de Empresas (H,T,Z)					0,2	0,1	0,1	0,1	0,1	0,1	0,2	0,1	0,2	0,1	0,1	0,1	0,1	0,1	0,1	0,1
Ciencias de la Actividad Física y del Deporte (H)					0,1	0,2	0,1	0,2	0,1	0,1	0,2	0,1	0,15	0,1	0,1	0,2	0,1	0,1	0,1	0,15	0,1
Derecho (Z)					0,1	0,1	0,1	0,1	0,1	0,1	0,2	0,2	0,2	0,2	0,2	0,1	0,1	0,1	0,1	0,1	0,1
Economía (Z)					0,2	0,1	0,1	0,1	0,1	0,1	0,2	0,1	0,2	0,1	0,1	0,1	0,1	0,1	0,1	0,1	0,1
Finanzas y Contabilidad (Z)					0,2	0,1	0,1	0,1	0,1	0,1	0,2	0,1	0,2	0,1	0,1	0,1	0,1	0,1	0,1	0,1	0,1
Gestión y Administración Pública (H)					0,2	0,1	0,1	0,1	0,1	0,1	0,2	0,1	0,2	0,1	0,1	0,1	0,1	0,1	0,1	0,1	0,1
Geografía y Ordenación del Territorio (Z)					0,1	0,1	0,2	0,1	0,1	0,1	0,1	0,2	0,2	0,15	0,15	0,2	0,2	0,2	0,1	0,1	0,1
Información y Documentación (Z)	0,2				0,1	0,1	0,1	0,1	0,1	0,1	0,1	0,2	0,1	0,2	0,2	0,2	0,1	0,1	0,15	0,1	0,1
Magisterio en Educación Infantil (H,T,Z)	0,2				0,2	0,1	0,1	0,1	0,1	0,1	0,2	0,1	0,1	0,2	0,1	0,1	0,1	0,2	0,1	0,1	0,1
Magisterio en Educación Primaria (H,T,Z)	0,2				0,2	0,1	0,1	0,1	0,1	0,1	0,2	0,1	0,1	0,2	0,1	0,1	0,1	0,2	0,1	0,1	0,1
Marketing e Investigación de Mercados (Z)					0,2	0,1	0,1	0,1	0,1	0,1	0,2	0,1	0,2	0,1	0,1	0,1	0,1	0,1	0,1	0,1	0,1
Periodismo (Z)	0,2				0,1	0,1	0,1	0,1	0,1	0,1	0,2	0,2	0,2	0,2	0,2	0,2	0,1	0,1	0,2	0,1	0,1
Programa Conjunto ADE/Derecho (DADE) (Z)					0,2	0,1	0,1	0,1	0,1	0,1	0,2	0,1	0,2	0,2	0,1	0,1	0,1	0,1	0,1	0,1	0,1
Relaciones Laborales y Recursos Humanos (Z)					0,1	0,1	0,1	0,1	0,1	0,1	0,2	0,1	0,2	0,1	0,1	0,2	0,1	0,1	0,1	0,1	0,1
Trabajo Social (Z)					0,1	0,1	0,1	0,1	0,1	0,1	0,2	0,1	0,2	0,1	0,1	0,2	0,1	0,1	0,1	0,1	0,1
Turismo (Z)		0,2	0,2	0,2	0,1	0,1	0,1	0,1	0,1	0,1	0,2	0,2	0,2	0,15	0,1	0,2	0,2	0,2	0,1	0,15	0,1

# Mejorar calificación

- Si se quiere subir **nota de acceso**, se deberá presentar a las 4 materias de la fase obligatoria. No baja nota.
- Si se quiere subir **nota de admisión**, podrá presentarse al menos a una de las materias que tienen ponderación.
- **Si se presenta a algunas materias troncales** en convocatorias posteriores a la superación de la EvAU, la calificación obtenida servirá para mejorar, en su caso, la nota de admisión, pero **no modifica la nota de acceso**.

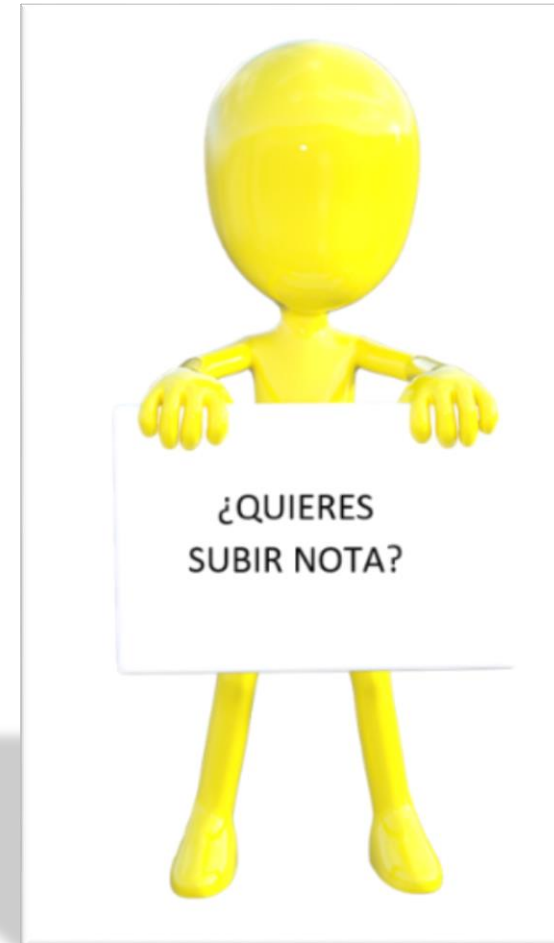



# ADMISIÓN

## Cupos para cada título de grado

### - Cupo general:

- bachilleres
- técnicos superiores
- Estudios de la UE con acceso a la universidad
- Estudiantes extranjeros homologados a Bachillerato o Técnico Superior
- **Mayores 25 años (3%)**
- **Mayores de 40 y de 45 años ( 1, 5% y 1, 5%)**
- **Estudiantes con discapacidad (5 %)**
- **Deportistas de alto nivel (3%) (5% + en primaria, fisioterapia. y actividad física)**
- **Titulados universitarios (3%)**

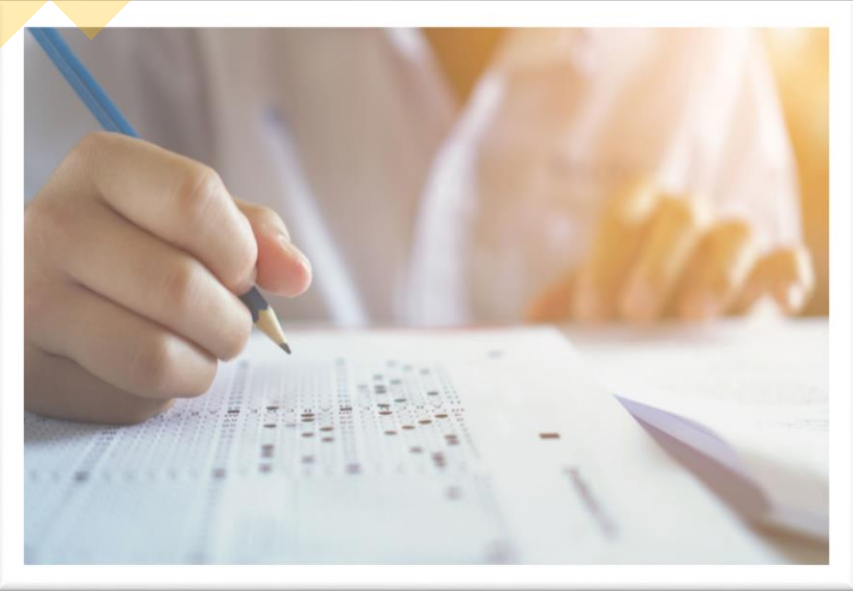

## EJEMPLO:

María ha cursado el bachiller de la modalidad de ciencias. Quiere cursar el grado en Fisioterapia y si no obtuviera plaza elige en segunda opción el grado en Magisterio en Educación Primaria.

Fase Obligatoria		Fase Voluntaria		Fisioterapia		Magisterio	
Lengua C. y Literatura	9	Química	8.3	0.2	1.66	0.1	0,8
Historia	9	Biología	7.7	0.2	1.54	0,1	0,77
Idioma II (Inglés)	6	Matemáticas II	8	0.15	1.20	0.2	1.6
Matemáticas II	8	Lengua C. y Literatura	9			0.2	1.8
Nota Fase Gral.	8						
Expediente Bachiller	8						
Nota Acceso	8	Materias ponderadas		3.20		3.40	
		Nota admisión		11,20		11.40	

## EJEMPLO:

Pedro ha cursado el bachiller de la modalidad de ciencias sociales y jurídicas. Quiere cursar la programación conjunta DADE y si no obtuviera plaza elige en segunda opción el grado en Derecho.

Fase Obligatoria		Fase Voluntaria		DADE		Derecho	
Lengua C. y Literatura	8	Economía Empresa	8.3	0.2	1.66	0.2	1.66
Historia	9	Latín II	7.7	0.2	1,54	0,2	1,54
Idioma II (Inglés)	7	Matemáticas II	9	0.2	1.80	0.1	0,90
Matemáticas Aplicadas	8	Matemáticas Aplicadas	8	0.2	1.60	0.2	1.60
Nota Fase Gral.	8						
Expediente Bachiller	8						
Nota Acceso	8	Materias ponderadas		3.46		3.26	
		Nota admisión		11,46		11.26	

## EJEMPLO:

Marta ha cursado el bachiller de la modalidad de ciencias sociales y jurídicas. Quiere cursar Derecho y si no obtuviera plaza elige en segunda opción el grado en Trabajo Social.

<b>Fase Obligatoria</b>		<b>Fase Voluntaria</b>		<b>Derecho</b>		<b>Trabajo social</b>	
Lengua C. y Literatura	8	Economía Empresa	8.3	0.2	1.66	0.2	1.66
Historia	9	Latín II	7.7	0.2	1.54	0,1	0.77
Idioma II (Inglés)	7	Matemáticas II	9	0.1	0.90	0.1	0,90
Matemáticas Aplicadas	7	Matemáticas Aplicadas	7	0.2	1.40	0.2	1.40
Nota Fase Gral.	7,75						
Expediente Bachiller	8						
		<b>Materias ponderadas</b>		<b>3.20</b>		<b>3.06</b>	
<b>Nota Acceso</b>	<b>7,9</b>	<b>Nota admisión</b>		<b>11,1</b>		<b>10.96</b>	

## EJEMPLO:

Jaime ha cursado el bachiller de la modalidad de humanidades. Quiere cursar el grado en Derecho y si no obtuviera plaza elige en segunda opción el grado en Periodismo.

<b>Fase Obligatoria</b>		<b>Fase Voluntaria</b>		<b>Derecho</b>		<b>Periodismo</b>	
Lengua C. y Literatura	6	Historia de la Filosofía	7	0.2	1.4	0.2	1.4
Historia	7	Geografía	6	0.1	0.6	0.2	1.2
Inglés	6	Latín II	4	0.2	-	0.2	-
Latín II	4	Lengua C. Y Literatura	6			0,2	1,2
Nota Fase Gral.	5.75						
Expediente Bachiller	5.5						
<b>Nota Acceso</b>	<b>5.6</b>	<b>Materias ponderadas</b>		<b>2</b>		<b>2.6</b>	
		<b>Nota admisión</b>		<b>7.6</b>		<b>8.2</b>	



## EJEMPLO:

Ana tiene un título de Técnico Superior en Prótesis Dentales y aunque puede solicitar plaza en cualquier grado, le interesa Odontología

Fase Obligatoria		Fase Voluntaria		Odontología			
		Biología	6	0.2	1.2		
		Química	8	0.2	1.6		
= Expediente CFGS	8.5						
<b>Nota Acceso</b>	<b>8.5</b>	<b>Materias ponderadas</b>	<b>2.8</b>				
		<b>Nota admisión</b>	<b>11.3</b>				

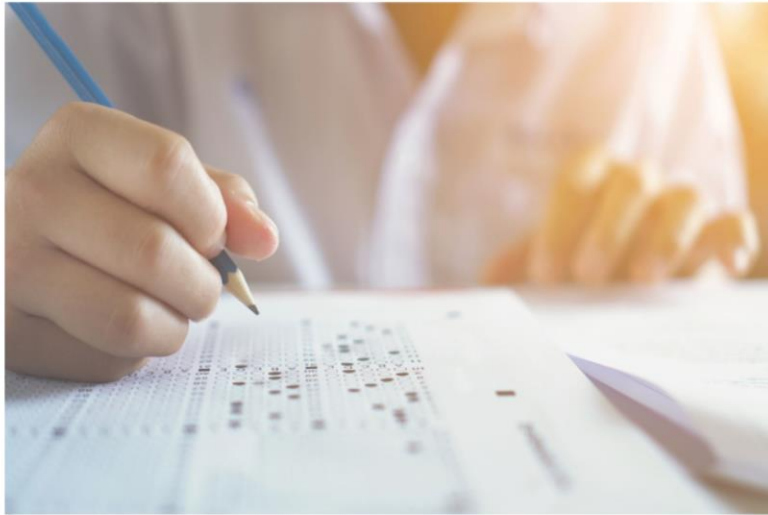

## CALENDARIO de la PRUEBA

	Convocatoria Ordinaria	Convocatoria Extraordinaria
Pruebas de Acceso	6, 7 y 8 de junio 2023	4, 5 y 6 julio 2023

El calendario definitivo con el día, hora y lugar de examen de cada materia se hará público previsiblemente a partir del mes de marzo de 2023 y en la página web (siempre antes del inicio del periodo de inscripción a mediados de mayo)

<https://academico.unizar.es/acceso-admision-grado/evau/calen>

- Comprobar la SEDE de EXAMEN. En la **web** se enviará a todos los estudiantes una vez se apruebe el calendario/horario definitivo de la EvAU.

- Puntualidad: **MEDIA HORA** antes del comienzo de cada sesión

- Llevar:

- el documento de identidad [DNI ó permiso de residencia]



- Etiquetas con código de barras identificativo del estudiante **y su DNI**

- Bolígrafo o pluma de tinta azul y/o negra

- NO DICCIONARIOS \*(salvo para latín y griego)**

- SÍ CALCULADORAS SIN MEMORIA ALFANUMÉRICA, no programables y sin tapa**, en las asignaturas que se permita.

- los resultados de los ejercicios se han de obtener paso a paso

# ADVERTENCIAS

NO MÓVILES

No Tipp-Ex

No relojes

No pulseras



# ADVERTENCIAS

- **Los objetos que no vayan a ser utilizados para la realización del ejercicio se depositarán en el lugar que indique el Tribunal.**
- **No se permitirá ni el uso ni la posesión de aparatos electrónicos, calculadoras, teléfonos móviles (encendidos o apagados), relojes, libros, apuntes, correctores (p. ej.: tipp-ex), instrumentos particulares, pulseras ni otros objetos distintos de los especificados para exámenes concretos en el apartado “Útiles para los exámenes”.**
- **Todos estos objetos no permitidos serán considerados como “chuletas”.**
- **Los estudiantes que copien durante la realización de algún examen o tengan a su alcance cualquier tipo de “chuleta” serán expulsados de la sala y calificados como NO APTOS en la evaluación.**



# ADVERTENCIAS

- **UTILIZAR PARA EL EXAMEN SOLO PAPEL OFICIAL.**
- **Al comienzo del examen el Tribunal entregará a cada estudiante:**
  - **Tríptico de examen (solo se podrá entregar un tríptico)**
  - **Una cabecera de examen en blanco. En ella los estudiantes:**
    - **Escribirán los datos requeridos**
    - **Tras la conclusión del examen y antes de entregarlo al Tribunal, pegarán una etiqueta que lleva impreso el código de barras identificativo del estudiante y su DNI.**
- **No se debe firmar en ningún ejercicio**, ya que cualquier marca de identificación personal supondrá la nulidad del examen.
- Las carillas del tríptico se deben **numerar** del 1 al 6





# ADVERTENCIAS

-Se valorará el **buen uso de la lengua** y la adecuada notación científica, que los correctores **podrán bonificar con un máximo de un punto**. Por los errores ortográficos, la falta de limpieza en la presentación y la redacción defectuosa **podrá bajarse la calificación hasta un punto**.

**-Si el estudiante no se presenta** a alguno de los ejercicios de la fase obligatoria, en la calificación correspondiente figurará “NO PRESENTADO [NP]”, pero a efectos del cálculo de la nota media computará como cero.



# Obtención de contraseñas

- **No se enviarán cartas con contraseñas a los alumnos.**
- **En abril el centro proporcionará la carta a cada alumno,** que incluirá sus datos personales, su usuario (NIP) y las instrucciones para recuperar la contraseña.
- **Es fundamental la colaboración del centro,** para asegurarse que todos los alumnos han hecho lo necesario para disponer de sus contraseñas.



## **PUBLICACIÓN DE LOS RESULTADOS: 14 de junio**

12 de julio (convocatoria extraordinaria)

### **CONSULTA DE RESULTADOS:**

Los resultados se podrán consultar de forma personalizada con las claves de usuario y contraseñas, en la dirección



<http://www.unizar.es> → Secretaria virtual



La papeleta será electrónica, en formato de PDF, y se podrá descargar en la misma página de consulta de resultados



<http://www.unizar.es> → Secretaria virtual

Inicialmente la papeleta tendrá carácter provisional.

- Quienes no soliciten segunda corrección, podrán descargarse la papeleta definitiva una vez finalización el plazo de solicitud de segunda corrección
- Quienes opten por solicitar segunda corrección, obtendrán la papeleta definitiva cuando se publiquen los resultados de la segunda corrección.

# SEGUNDA CORRECCIÓN

Tras las calificaciones iniciales se podrá solicitar la segunda corrección del 15 al 19 de junio (13 al 17 de julio)

- **En cada Tribunal**

El ejercicio será corregido por profesores distintos a los de la primera corrección

- La calificación final será la media de las dos correcciones.

- *Si existiera una diferencia de dos o más puntos entre ambas calificaciones se efectuará de oficio una tercera corrección*

- La calificación final será la media de las tres correcciones.

**Publicación de resultados de la segunda corrección**

**27 de junio de 2023 (o 24 de julio)**

**Se podrá realizar reclamación a la comisión organizadora (no implica nueva corrección)**



The background features a photograph of a woman with long dark hair, wearing a black top, looking down at a document she is holding. She is standing at a booth with a blue and white striped canopy. To her right, the back of a person with short brown hair wearing a red hoodie is visible. The scene is set in an indoor exhibition space with other people and structures in the background. The image is overlaid with several geometric shapes: a large white diamond on the left containing the text, and various blue and yellow triangles and polygons on the right and bottom. The text is in a bold, black, sans-serif font.

**ADMISIÓN Y  
MATRÍCULA**

TITULACIONES ZARAGOZA	CUPO GENERAL <sup>(1)</sup>	DISCAPAC.	DEPORTISTAS
ADMINISTRACIÓN Y DIRECCIÓN DE EMPRESAS	5,905 S	5,000 J	5,000 S
BIOTECNOLOGÍA	12,456 J	5,000 J	11,483 J c
CIENCIA Y TECNOLOGÍA DE LOS ALIMENTOS	6,746 S		5,000 J
DERECHO	7,546 J	5,000 S	
ECONOMÍA	5,000 S	5,000 S	
ENFERMERÍA	11,321 J	5,000 S	5,000 S
ESTUDIOS CLÁSICOS	5,000 S	5,000 J	
ESTUDIOS EN ARQUITECTURA	9,704 J	5,000 J	
ESTUDIOS INGLESES	5,000 S		
FILOLOGÍA HISPÁNICA	5,000 S		
FILOSOFÍA	5,000 S		5,000 S
FINANZAS Y CONTABILIDAD	5,000 S		
FÍSICA	11,321 J	5,000 J	5,000 J
FISIOTERAPIA	10,880 J	5,000 S	6,000 J
GEOGRAFÍA Y ORDENACIÓN DEL TERRITORIO	5,000 S		
GEOLOGÍA	5,000 S		
HISTORIA	5,000 S		
HISTORIA DEL ARTE	5,000 S		
INFORMACIÓN Y DOCUMENTACIÓN	5,000 S		
INGENIERÍA DE TECNOLOGÍAS INDUSTRIALES	5,000 S		
INGENIERÍA TECNOLOGÍAS Y SERVICIOS TELECOMUNICACIÓN	5,000 S		
INGENIERÍA ELÉCTRICA	5,000 S	5,000 J	
INGENIERÍA ELECTRÓNICA Y AUTOMÁTICA	5,000 S		

Notas de corte

Diciembre de 2022

TITULACIONES ZARAGOZA	CUPO GENERAL <sub>(1)</sub>	DISCAPAC.	DEPORTISTAS
INGENIERIA EN DISEÑO INDUSTRIAL Y DESARROLLO DE PRODUCTO	8,766 J		
INGENIERIA INFORMATICA	11,000 J	5,000 S	5,000 S
INGENIERIA MECANICA	5,000 S		
INGENIERIA QUIMICA	5,000 S	5,000 J	
LENGUAS MODERNAS	5,000 S		
MAGISTERIO EN EDUCACION INFANTIL	9,392 J	5,000 J	
MAGISTERIO EN EDUCACION PRIMARIA	9,424 J	5,000 J	5,000 J
MARKETING E INVESTIGACION DE MERCADOS	5,000 S		5,000 S
MATEMATICAS	11,486 J	5,000 J	5,000 S
MEDICINA	12,900 J	5,000 S	11,143 J
OPTICA Y OPTOMETRIA	5,000 S		5,000 J
PERIODISMO	9,882 J	5,000 J	
PROG.CONJ. DERECHO Y ADMINISTRACIÓN Y DIRECCIÓN DE EMPRESAS	11,714 J		5,000 S
PROG.CONJ. FISICA Y MATEMATICAS	13,579 J		
PROG.CONJ. MATEMATICAS E INGENIERIA INFORMATICA	12,878 J		
QUIMICA	5,000 S	5,000 J	5,000 J
RELACIONES LABORALES Y RECURSOS HUMANOS	5,000 S		
TERAPIA OCUPACIONAL	7,600 J	5,000 J	5,000 J
TRABAJO SOCIAL	5,000 S		
TURISMO	5,000 S		
VETERINARIA	11,386 J	5,000 J	5,000 S

<b>TITULACIONES LA ALMUNIA</b>			
ARQUITECTURA TECNICA	5,000 S		
INGENIERIA CIVIL	5,000 J		
INGENIERIA DE DATOS EN PROCESOS INDUSTRIALES	5,000 S		
INGENIERIA DE ORGANIZACION INDUSTRIAL	5,000 S		
INGENIERIA MECATRONICA	5,000 S	5,000 J	
PROG.CONJ. ING. MECATRONICA E ING. ORGANIZACION INDUSTRIAL	5,000 S		
<b>TITULACIONES HUESCA</b>			
ADMINISTRACION Y DIRECCION DE EMPRESAS	5,000 S		
CIENCIAS AMBIENTALES	5,000 S	5,000 J	
CIENCIAS DE LA ACTIVIDAD FISICA Y DEL DEPORTE	10,220 J	5,000 J	7,239 J
ENFERMERIA	10,877 J	5,000 J	10,456 J
GESTION Y ADMINISTRACION PUBLICA	5,000 S	5,000 S	
INGENIERIA AGROALIMENTARIA Y DEL MEDIO RURAL	5,000 S		
MAGISTERIO EN EDUCACION INFANTIL	7,120 J		
MAGISTERIO EN EDUCACION PRIMARIA	7,352 J	5,000 J	5,000 S
MEDICINA	12,817 J	5,000 J	8,604 J
NUTRICION HUMANA Y DIETETICA	5,000 S	5,000 S	5,000 J
ODONTOLOGIA	12,399 J	5,000 J	7,198 J
PROG.CONJ. NUTRICION HUM Y DIETET Y CC ACTIV FISICA Y DEPORTE	11,466 J		



**Sección de Acceso y  
Admisión**  
**Universidad Zaragoza**

**NOTAS MÍNIMAS DE INGRESO A GRADOS CURSO 2022-2023**

	<b>CUPO GENERAL<sup>(1)</sup></b>	<b>DISCAPAC.</b>	<b>DEPORTISTAS</b>
<b>TITULACIONES TERUEL</b>			
ADMINISTRACION Y DIRECCION DE EMPRESAS	5,000 S		
BELLAS ARTES	5,000 S	5,000 J	
ENFERMERIA	10,871 J	5,000 J	5,000 S
INGENIERIA ELECTRONICA Y AUTOMATICA	5,000 S		
INGENIERIA INFORMATICA	9,279 J		
MAGISTERIO EN EDUCACION INFANTIL	5,000 S		
MAGISTERIO EN EDUCACION PRIMARIA	6,653 S	5,000 J	
PROG. CONJ. INGENIERIA INFORMATICA Y ADE	6,200 J		
PSICOLOGIA	8,445 J	5,000 J	5,000 J

(1) CUPO GENERAL: EvAU-PAU/Credencial Uned/FP

Datos: 31/12/2022 Fuente: adjudicación

**(J) : Fase ordinaria**

**(S): Fase extraordinaria**

[Enlace notas de corte en la web de unizar: https://academico.unizar.es/acceso-admision-grado/corte](https://academico.unizar.es/acceso-admision-grado/corte)



# Procedimiento para solicitar Admisión Junio 2023

Quienes hayan superado  
la Prueba de Acceso (EvAU) en Junio  
(**publicación resultados el 14 de junio**)

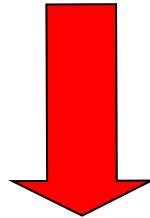

[Simulador de notas de  
EvAU para la admisión](#)

En el periodo de admisión  
la solicitud de admisión  
se realizará por internet

**Segunda quincena de junio y primera semana  
de julio** (fechas pendientes horquilla que fije la CSPU)

**Publicación listas de admitidos: mediados de julio**

## Prueba extraordinaria en Julio

Quienes hayan superado  
la Prueba de Acceso (EvAU) en Julio  
(**publicación resultados el 12 de julio**)

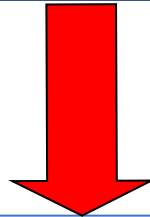

En el periodo de admisión  
la solicitud de admisión  
se realizará por internet

**En las semanas centrales del mes de julio**  
(fechas pendientes horquilla que fije la CSPU)

**Publicación listas de admitidos: finales de julio**

# Adjudicación plazas

- Listas de admisión mediados de julio ordinaria y finales de julio extraordinaria
- Se publica en el ETOUZ (tablón electrónico de la universidad) y en la web de admisión [www.unizar.es](http://www.unizar.es)
- Cada estudiante recibirá un email que contiene una carta en la que se le comunica si ha sido admitido o no y en qué grado, y la posición en la que ha quedado si está en alguna lista de espera.



# Adjudicación plazas y matrícula

También incluye información sobre:

- **Cómo matricularse (plazos, automatrícula, procedimientos...).**
- **Sesión de orientación e información (lugar y fecha).**
- **Cuentas (le indica su NIP, su correo electrónico de unizar y cómo recuperar la contraseña)**





# LISTAS DE ESPERA Y LLAMAMIENTOS

## NOVEDAD 2023:

### CONFIRMACIÓN DE PERMANENCIA EN LISTA DE ESPERA

Tras el **28 de agosto de 2023**, quien continúe en lista de espera por no haber obtenido plaza en los estudios solicitados o porque, habiéndola obtenido, se encuentre en lista de espera en titulaciones de mayor preferencia, **deberá confirmar su interés por permanecer en la lista de espera**, de acuerdo al siguiente calendario:

#### Publicación llamamiento

Lunes, 28 de agosto

Lunes, 4 de septiembre

Lunes, 11 de septiembre

Lunes, 18 de septiembre

#### Plazo para confirmar la permanencia en las listas de espera

del 29 al 31 de agosto

del 5 al 7 de septiembre

del 12 al 14 de septiembre

del 19 al 21 de septiembre



<http://www.unizar.es> → Secretaría virtual → **Confirmar permanencia en las listas de espera**

La no confirmación de la **permanencia en listas de espera** implicará el desistimiento de su solicitud de admisión en los Grados afectados y la pérdida del **derecho a participar en los futuros llamamientos**.

**Normativa de Permanencia**

**Reglamento de Normas de Evaluación del Aprendizaje**

**Estatuto del estudiante**

**Elecciones, representantes, participación en órganos colegiados, etc**

**CASA DEL ESTUDIANTE**

**([casaest.unizar.es](http://casaest.unizar.es))**



## CIU. Centro de Información Universitaria

- Información general de interés al estudiantado
- **Ubicación:** Edificio de Información y Servicios a la entrada del Campus San Francisco
- **Telef.:** 976 76 10 01
- [ciu@unizar.es](mailto:ciu@unizar.es)







Descubre todo lo que la  
Universidad de Zaragoza  
puede ofrecerte

Vicerrectorado de Estudiantes y Empleo